

PAREDE TIPO "A" - VISTA (X2)
ESCALA 1/25

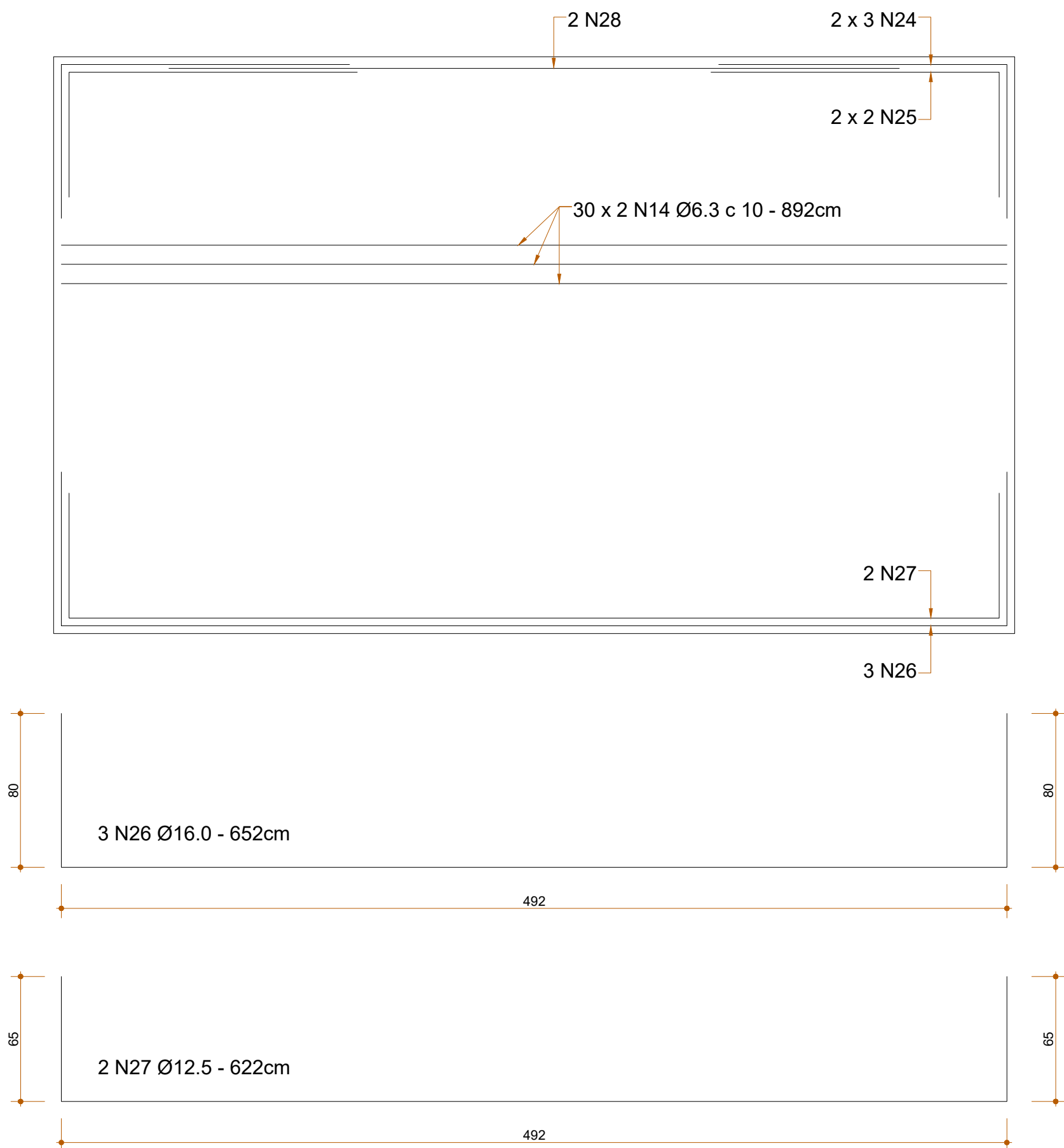

PAREDE TIPO "B" - VISTA (X2)
ESCALA 1/25

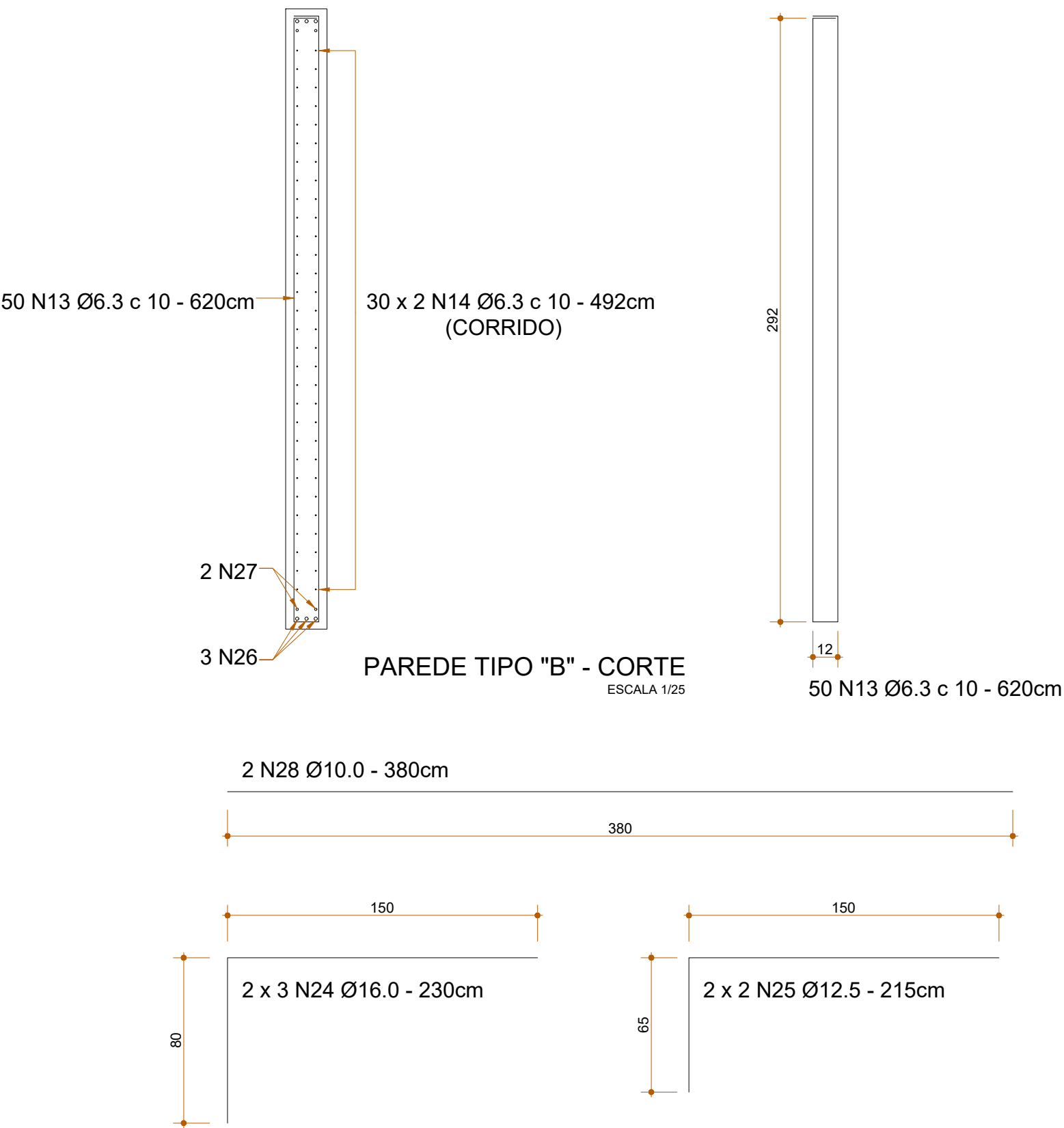

PAREDE TIPO "B" - CORTE
ESCALA 1/25

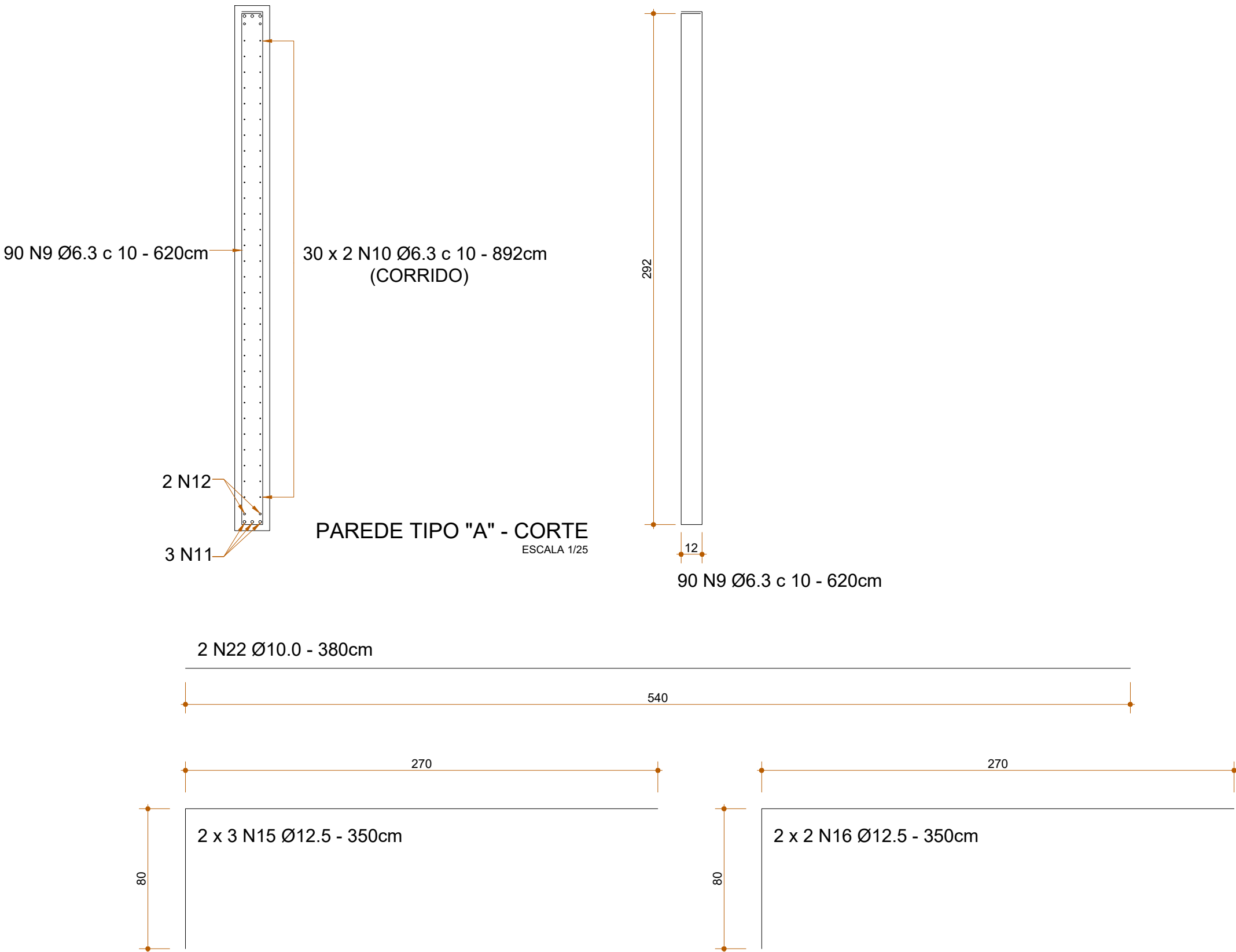

PAREDE TIPO "A" - CORTE
ESCALA 1/25

NOTAS

- RECOBRIMENTO DA ARMADURA
- TAMPA: 2,5cm
- PAREDES: 4,0cm
- FUNDO: 4,0cm
- CONCRETO:
FCK MAIOR OU IGUAL A 30MPa
- RELAÇÃO A/C MENOR OU IGUAL A 0,55

PROPRIETÁRIO: TRIBUNAL REGIONAL ELEITORAL DA BAHIA

RESPONSÁVEL TÉCNICO: MARCELO GOMES LOPES CREA: 17796/D

REVISÃO		ALTERAÇÃO		DATA	
		ASCON LTDA – ME CNPJ: 17.190.416/0001-12 fone: (99) 98839-5885 email: asconltda@gmail.com			
CLIENTE				MUNICÍPIO	
TRIBUNAL REGIONAL ELEITORA DA BAHIA				SALVADOR	
ENDEREÇO DA OBRA				PRIMEIRA AVENIDA - CENTRO ADMINISTRATIVO DA BAHIA	
TIPO DO SERVIÇO					
EDIFÍCIO SEDE - RESERVATÓRIOS DE REUSO					
IDENTIFICAÇÃO DA PLANTA				PRANCHA	
ESTRUTURA DOS RESERVATÓRIOS DE REUSO					
ESCALA		DATA		REVISÃO	
1/25		MAIO/2021			
<div>ES03</div>					

ES03